CEARÁ
GOVERNO DO ESTADO
PROCURADORIA-GERAL DO ESTADO

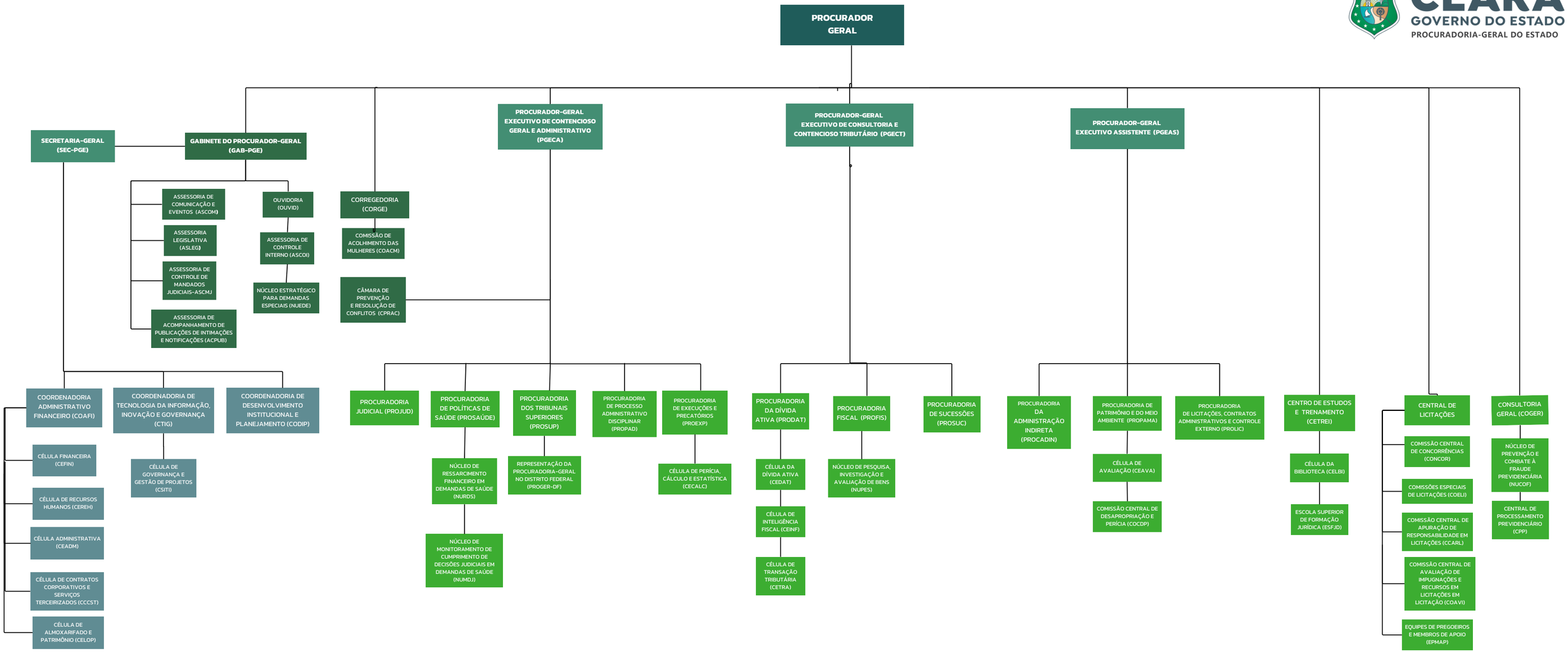

ÓRGÃO COLEGIADO

CONSELHO SUPERIOR DA PROCURADORIA-GERAL DO ESTADO -

ENTIDADE VINCULADA

AGÊNCIA REGULADORA DE SERVIÇOS PÚBLICOS DELEGADOS DO CEARÁ (ARCE)

DIREÇÃO SUPERIOR · GERÊNCIA SUPERIOR · ÓRGÃO DE ASSESSORAMENTO · ÓRGÃOS DE EXECUÇÃO PROGRAMÁTICA · ÓRGÃOS DE EXECUÇÃO INSTRUMENTAL